

ABONNEMENT HPRIM SERVEUR pour WEDA

Nom
du cabinet

Obligatoire

Nom Prénom Médecins

ADELI

RPPS

<input type="text"/>	<input type="text"/>	<input type="text"/>
<input type="text"/>	<input type="text"/>	<input type="text"/>
<input type="text"/>	<input type="text"/>	<input type="text"/>
<input type="text"/>	<input type="text"/>	<input type="text"/>

Adresse

Code Postal

Ville

Interlocuteur

Email

Tél. Cabinet

Portable

Date de démarrage WEDA

IMPORTANT

Nom de vos laboratoires

Téléphone, Ville et Email

<input type="text"/>	<input type="text"/>
<input type="text"/>	<input type="text"/>
<input type="text"/>	<input type="text"/>
<input type="text"/>	<input type="text"/>
<input type="text"/>	<input type="text"/>



MONDIAL SANTE DISTRIO

Avenue St Vincent
Parc d'activité la Bretèche
Bâtiment O - Porte Sud - 1er étage
35760 SAINT GRÉGOIRE
Tél : 02 23 21 19 98
Email : info@mondialsante.com

Création compte : 15€/médecin
(Coût unique)

15€ X Nombre de praticiens €

Abonnement au service Hprim : 9€/médecin
(Coût mensuel)

9€ X Nombre de praticiens €

Le service Hprim Serveur, prend en charge l'aide à la mise en place des échanges hprim avec vos laboratoires

* Tarifs en € TTC (TVA incluse de 20%)

CACHET DU CABINET

CONDITIONS GENERALES DE VENTE

La mise en service de Hprim Weda ne nécessite aucune intervention sur le poste du médecin.

Nous nous chargeons de la mise en place des correspondants laboratoires notifiés sur le bon de commande.

Possibilité d'ajouter de nouveaux émetteurs correspondant via Hprim Net (et non Apicrypt) par simple envoi d'un mail à : info@mondialsante.com en précisant bien le nom, le code postal, la ville et le téléphone du correspondant.

La partie intégration des résultats Hprim dans vos dossiers Weda vous sera expliquée par votre WIP local.

L'abonnement Hprim Weda entrera en vigueur dès réception du RIB et de l'autorisation de prélèvement signée.

Le montant mensuel pourra être réévalué chaque année en fonction de l'élévation du coût de la vie.

Il peut être rompu à tout moment par l'une ou l'autre des parties par courrier simple en sachant que tout mois entamé est dû dans sa totalité.

Dans le cas de rejet de paiement, les frais bancaires de rejet seront à nous régler par chèque bancaire avec la facture impayée.

Contact

Pour toute question concernant la mise en place de Hprim Weda, vous pouvez nous joindre au 02 23 21 19 98 les jours ouvrables de 9h à 12h et de 14h à 18h du lundi au jeudi et de 9h à 12h et de 14h à 17h le vendredi.

Mode de règlement

Le prélèvement s'effectue chaque fin de mois.



MONDIAL SANTE DISTRIO

Avenue St Vincent - Parc d'activité la Bretèche
Bâtiment O - Porte Sud - 1er étage
35760 SAINT GRÉGOIRE
Tél : 02 23 21 19 98
Email : info@mondialsante.com

Date :

Tampon et signature

MANDAT DE PRELEVEMENT SEPA

1 SIGNEZ LE MANDAT CI-DESSOUS

2 JOIGNEZ VOTRE RIB

3 ENVOYEZ LE MANDAT A : Avenue St Vincent - Parc d'activité la Bretèche
Bâtiment O - Porte Sud - 1er étage - 35760 SAINT- GREGOIRE

Informations facultatives :

Les données Tiers débiteurs et Tiers créancier sont des données facultatives :

- Tiers débiteur à compléter pour indiquer le débiteur final s'il est différent du titulaire du compte à prélever
- Tiers créancier à compléter pour indiquer le créancier d'origine s'il est différent du créancier qui génère le prélèvement (qui agit pour compte de...)

**Mandat de
prélèvement
SEPA**

Mondial Santé



En signant ce formulaire de mandat, vous autorisez (A) Mondial Santé Distrio à envoyer des instructions à votre banque pour débiter votre compte, et (B) votre banque à débiter votre compte conformément aux instructions de Mondial Santé Distrio. Vous bénéficiez du droit d'être remboursé par votre banque selon les conditions décrites dans la convention que vous avez passée avec elle. Une demande de remboursement doit être présentée dans les 8 semaines suivant la date de débit de votre compte pour un prélèvement autorisé

Référence unique du mandat :

Identifiant créancier SEPA : FR03ZZZ481949

Débiteur :

Créancier :

Votre Nom : _____

Nom : MONDIALSANTE DISTRIO

Votre adresse : _____

Adresse : Avenue St Vincent, Parc de la Brétèche

Code postal : _____ Ville : _____

Code postal : 35760 Ville : SAINT GREGOIRE

Pays : FRANCE

IBAN

BIC

Tiers débiteur

A : _____

Paiement : **Récurrent/Répétitif** **Ponctuel**

Tiers créancier

Le :

Signature :

Nota : Vos droits concernant le présent mandat sont expliqués dans un document que vous pouvez obtenir auprès de votre banque.

Veillez compléter tous les champs du mandat

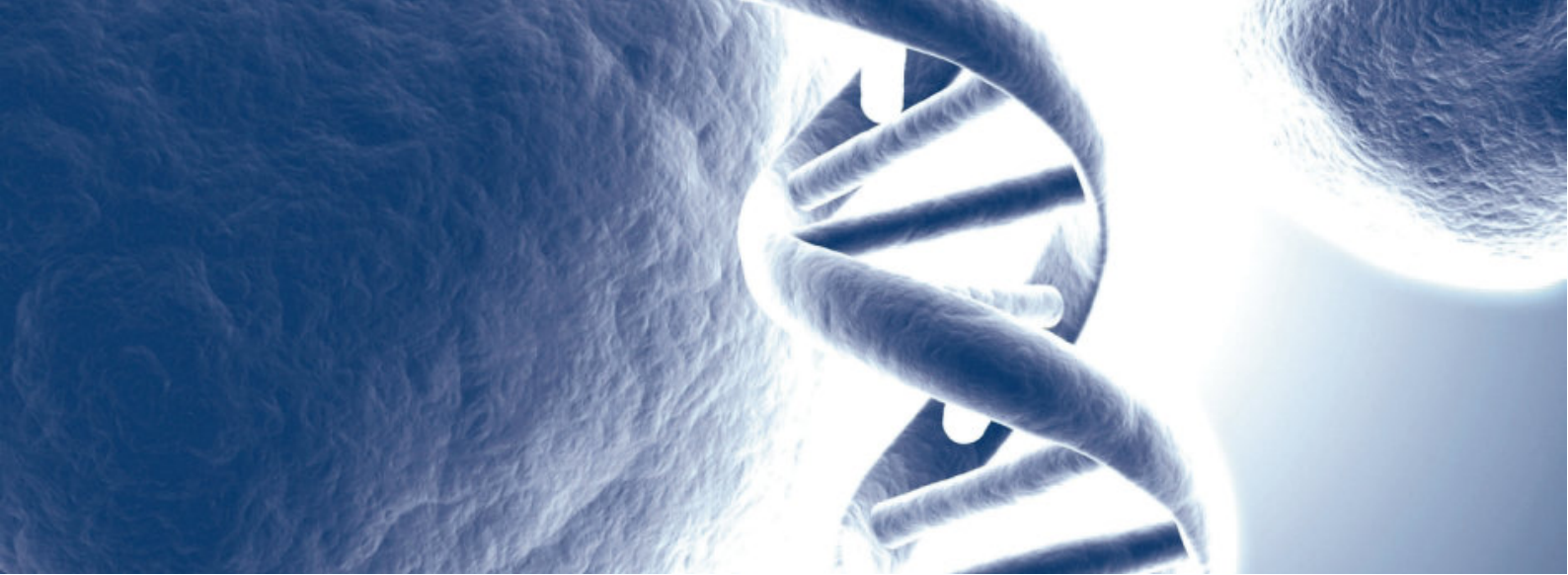

 Mondial Santé

Fonctionnement Hprim serveur avec WEDA

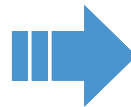
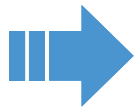

Protocole Hprim Net :

- Envoi des données Hprim Net des laboratoires vers le serveur de traitement Hprim.
- Traitement des flux sur le serveur
- Envoi des flux et rangement dans l'interface Weda en fonction du nom du praticien.
- Visualisation, tri et rangement des résultats Hprim à partir de l'interface de gestion des résultats HPRIM de Weda pour chaque praticien.



Avantages :

- Aucun envoi de certificat vers le laboratoire.
- Aucun programme à installer sur l'ordinateur du praticien.
- Programme de réception fonctionnant 7j/7 24h/24
- Relève des résultats toutes les 4 min.
- Gestion des flux totalement transparente
- Synchronisation des flux avec la base des patients Weda
- Relève, visualisation des résultats dans l'interface Weda

MONDIAL SANTE DISTRIO

Avenue St Vincent -Parc d'activité la Bretèche
Bâtiment O - Porte Sud - 1er étage
35760 SAINT GRÉGOIRE
Tél : 02 23 21 19 98
Email : info@mondialsante.com

Télécharger des résultats HPRIM

Télécharger les résultats pour : **Dr. Rémi FLEMING**

Résultat	Nom	Prénom	Date Naissance	Praticien	Supprimer
12/10/2000 TEST 6.5.10 Hprim			01/01/1955		
12/10/2000 TEST 6.5.4 Biosystem			06/12/1925		
13/10/2000 TEST 6.5.6			01/01/1946		
12/10/2000 TEST 6.5.9			Biosystem 06/12/1925		

HPRIM - TEST 6.5.4 Biosystem

Résultat affecté à : **Dr. Rémi FLEMING**

Si le patient n'existe pas dans votre base de données, vous pouvez le créer à partir du résultat d'examen ci-dessous **Créer**

Si le patient existe dans votre base de données et que les critères Nom, Prénom, Date de naissance ne correspondent pas, vous pouvez le rechercher dans votre base **Chercher**

Patient du résultat HPRIM

Nom : **TEST 6.5.4 Biosystem**
 Né(e) le : 06/12/1925
 Date d'importation : 22/03/2012
 Laboratoire : 024855
 N° Dossier : 20010120016
 Date du résultat : 12/10/2000
 Expéditeur : LABM BIOSYSTEM
 Titre : FRANCE FRANCE TELECOM

*** HORMONOLOGIE ***
 Beta HCG PLASMATIQUE (Dosage) 256 UI/l
 Femme en cycle menstruel < 5
 4 - 5 ème semaine de grossesse 1500 - 23000
 5 - 6 " " " 2400 - 135000
 6 - 7 " " " 10500 - 161000
 7 - 8 " " " 18000 - 208000
 8 - 9 " " " 37500 - 218000
 9 - 10 " " " 42800 - 219000
 10-11 " " " 33700 - 213700
 11-12 " " " 21800 - 193000
 12-13 " " " 20300 - 166000
 13-14 " " " 15400 - 190000
 2 ème trimestre 4500 - 114000
 3 ème " " " 3500 - 80000
 Ménopause < 10

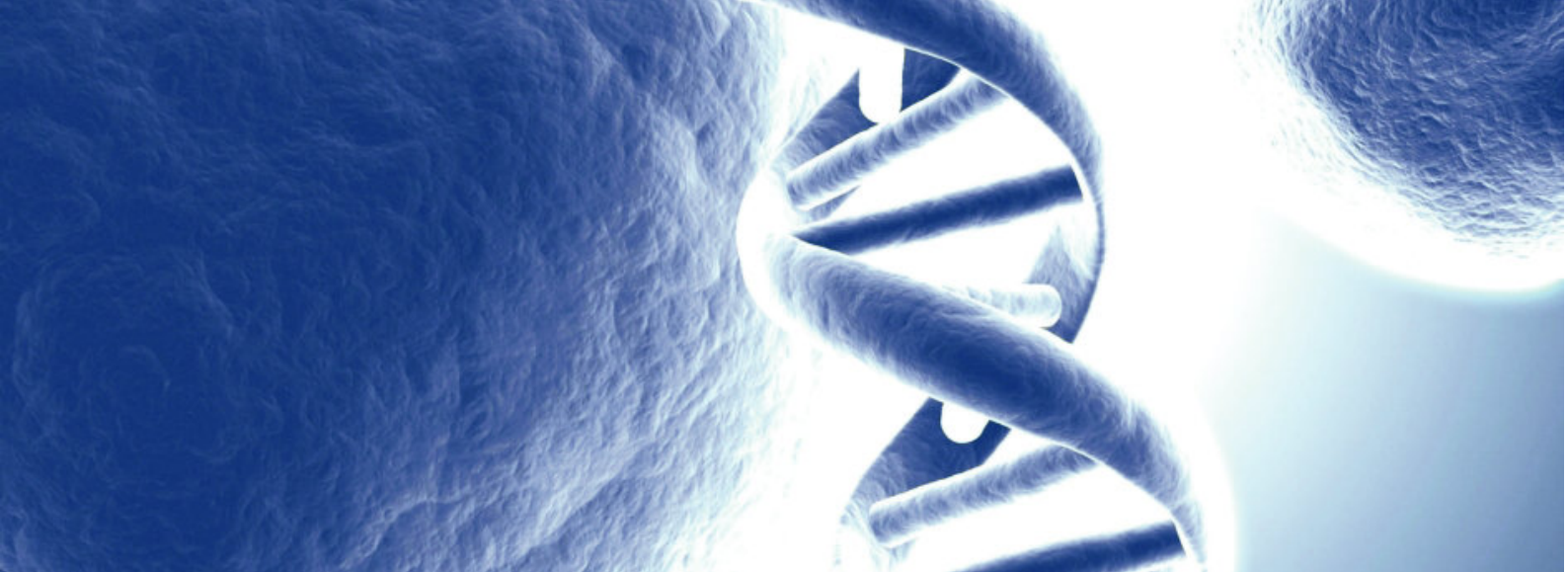

Les + d'Hprim WEDA par rapport à Docteur Net Hprim

- **Importation automatique des résultats dans WEDA**
- **Réception des résultats au format PDF**
- **Aucune installation logiciel de réception en dur sur la machine du client**
- **Pas de certificat installé sur la machine donc aucun risque de devoir refaire les paramétrages avec les labos en cas de perte du certificat ou de crash de la machine**
- **Aucun risque de suppression de résultats déjà importés dans le dossier d'importation**
- **Pas de message de renouvellement s'affichant annuellement sur le PC du client**
- **Fonctionne sur Mac et PC**

Compatibilité :

- Hprim Serveur est compatible avec tous les logiciels médicaux exploitant la norme Hprim.

Avantages :

- Hprim serveur est capable de gérer les résultats de laboratoire au format Hprim avec un fichier PDF encapsulé.

